

Regionalplan Region Regensburg (11)

Zentrale Orte, Nahbereiche





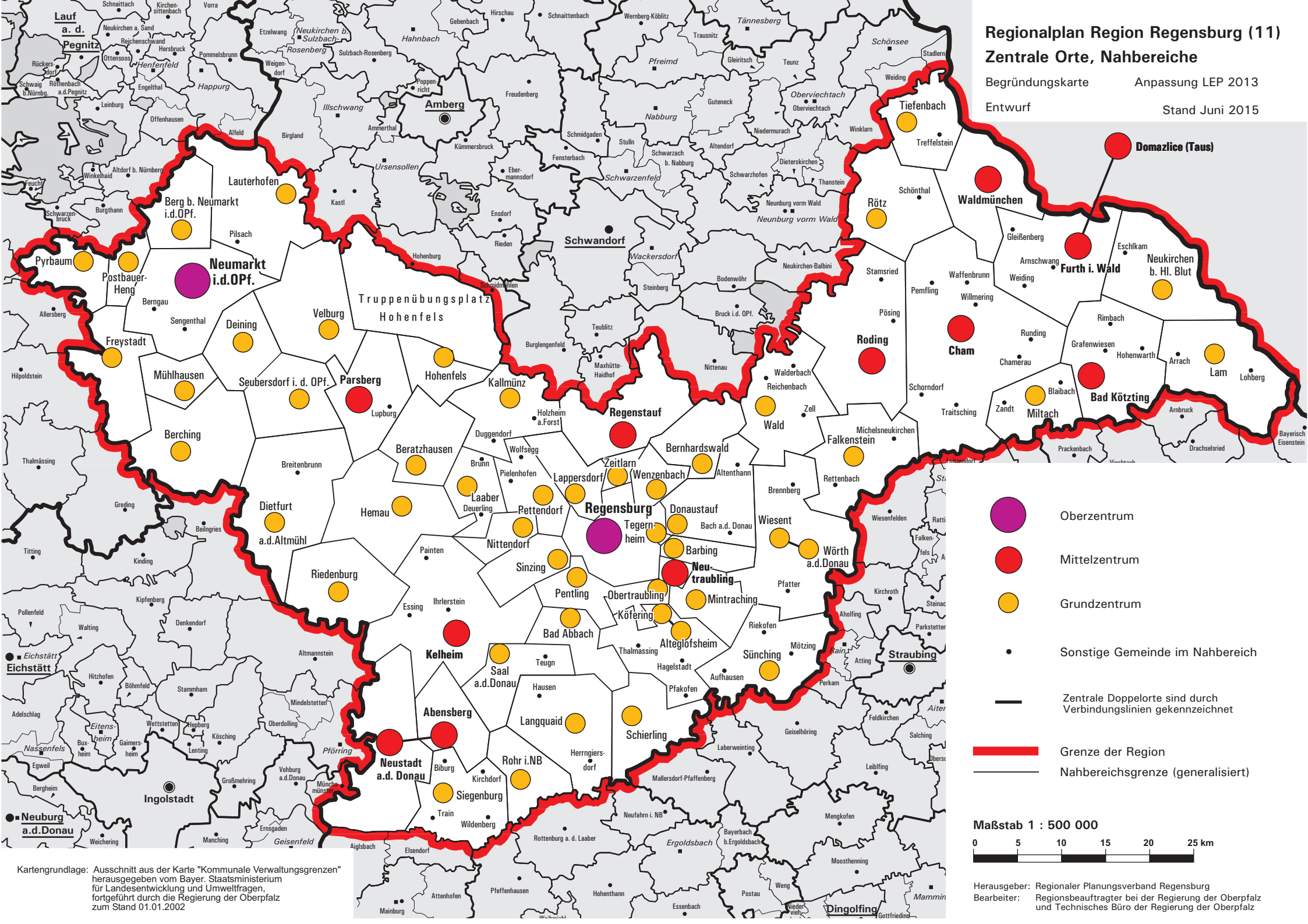

Begründungskarte

Anpassung LEP 2013

Entwurf

Stand Juni 2015



-  Oberzentrum
-  Mittelzentrum
-  Grundzentrum
-  Sonstige Gemeinde im Nahbereich
-  Zentrale Doppelorte sind durch Verbindungslinien gekennzeichnet
-  Grenze der Region
-  Nahbereichsgrenze (generalisiert)

Maßstab 1 : 500 000



Herausgeber: Regionaler Planungsverband Regensburg
 Bearbeiter: Regionsbeauftragter bei der Regierung der Oberpfalz und Technisches Büro der Regierung der Oberpfalz

Kartengrundlage: Ausschnitt aus der Karte "Kommunale Verwaltungsgrenzen" herausgegeben vom Bayer. Staatsministerium für Landesentwicklung und Umweltfragen, fortgeführt durch die Regierung der Oberpfalz zum Stand 01.01.2002